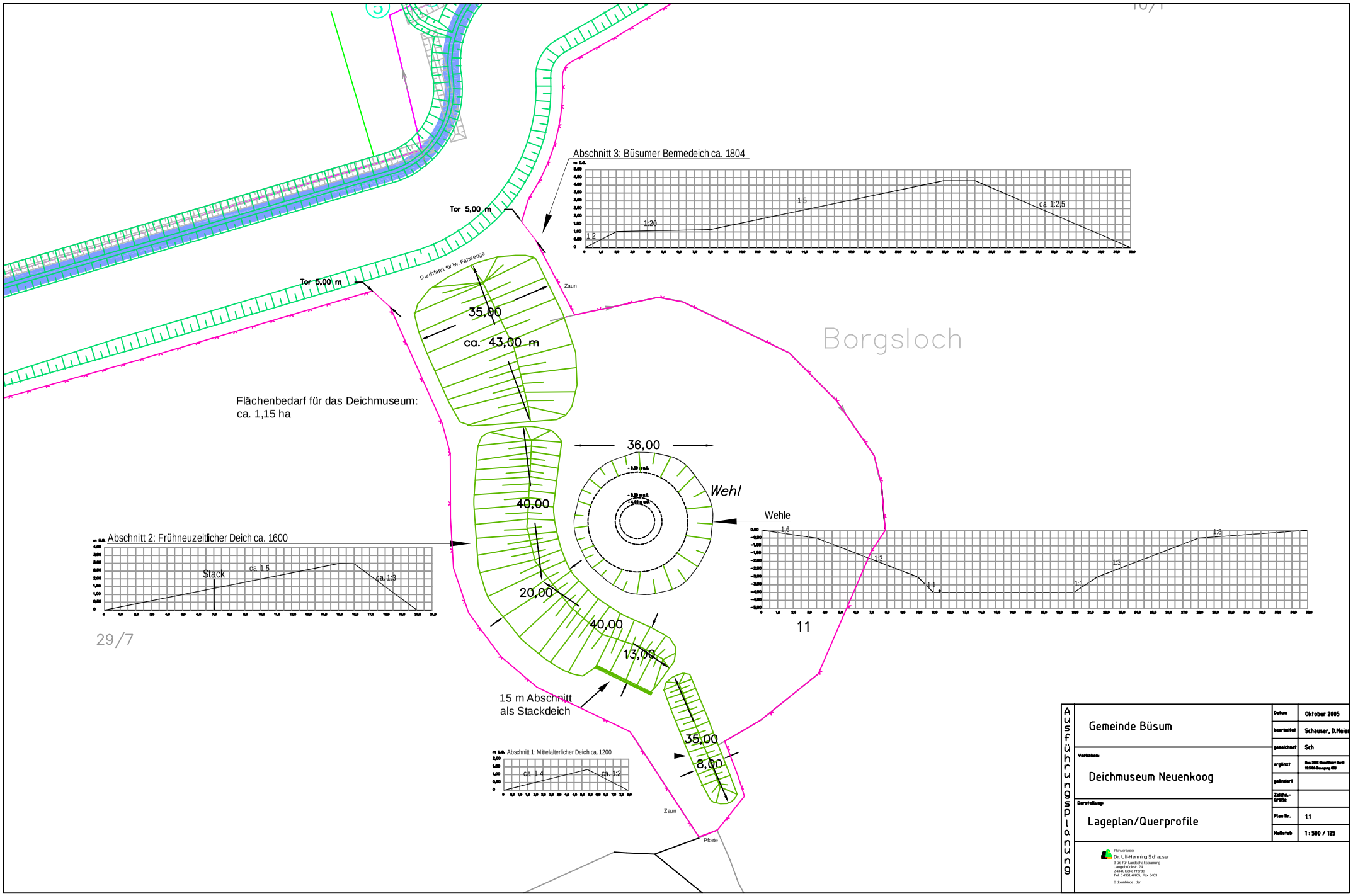
Abschnitt 3: Büsumer Bermedeich ca. 1804
1:2
1:20
1:5
ca. 1:2,5
Tor 5,00 m
Tor 5,00 m
Durchfahrt für lw. Fahrzeuge
Zaun
35,00
ca. 43,00 m
Borgsloch
Flächenbedarf für das Deichmuseum:
ca. 1,15 ha
36,00
Wehl
40,00
Wehle
1:6
1:3
1:1
1:1
1:5
1:8
Abschnitt 2: Frühneuzeitlicher Deich ca. 1600
Stack
ca. 1:5
ca. 1:3
20,00
40,00
13,00
11
29/7
15 m Abschnitt
als Stackdeich
35,00
8,00
Abschnitt 1: Mittelalterlicher Deich ca. 1200
ca. 1:4
ca. 1:2
Zaun
Pforte
Ausführungsplanung
Gemeinde Büsum
Vorhaben:
Deichmuseum Neuenkoog
Darstellung:
Lageplan/Querprofile
Datum
Oktober 2005
bearbeitet
Schauser, D.Meier
gezeichnet
Sch
ergänzt
geändert
Zeichn.-Größe
Plan Nr.
1.1
Maßstab
1 : 500 / 125
Planverfasser
Dr. Ulf-Henning Schauser
Büro für Landschaftsplanung
Langenkoksdorf. 24
24340 Eckernförde
Tel. 04351 64105, Fax 6403
Eckernförde, den